



WESTVIEW
on the james

Summer CAMP 2026



MANUAL PARA PADRES



Bienvenido a



Misión de Westview:

Crear un espacio aparte para crecer con
Dios en cada etapa de la vida.

Visión de Westview:

Jugar fuera. Construir comunidad.
Transformar vidas.



**Asegúrese de que todos
los formularios
requeridos estén
completos en UltraCamp
7 días antes del inicio de
la sesión de su campista.**



Horarios de entrega

Por apellido de la familia transportista

2:00pm A-E

2:30pm F-L

3:00 pm L-D

3:30pm T-Z

La llegada de todos los participantes al Mini Campamento es martes a las 4:00pm.



Registrarse

Se le recibirá en la puerta principal donde un consejero registrará a su campista y le informará en qué hogan se alojará.

El personal sanitario también comprobará que hayas completado el formulario de evaluación médica de tu campista. En ese momento deberás entregar cualquier medicamento que necesite tu campista.

Después de registrarse, puede moverse al campamento para llevar su campista a su hogan.

Dedica solo unos 15 minutos a ayudar a tu campista a preparar su litera, tómale una foto rápida, dale un abrazo de despedida y márchate sabiendo que tu campista está a punto de pasar una semana fantástica. Hemos comprobado que esto le ayuda a adaptarse a la vida en el campamento.

***Entendemos que Fido también es un miembro de la familia, pero Westview prefiere que no traiga a su mascota al campamento.**

Si es imprescindible, mantenga a su mascota con correa en todo momento.

Minicampamento

El registro de entrada al Mini Campamento A se realiza de forma congruente con el resto del campamento.

La puerta se abrirá para el registro de salida a las 10:30 am.

El registro para el campamento Mini B comenzará los martes a las 4:00 p. m. frente al comedor.

La salida del campamento se realiza de forma congruente con el resto del campamento; consulte “Salida del viernes”.



Recogida temprana

Si su campista necesita irse antes de la 1:30 pm del viernes, por cualquier motivo (competencia de natación, partido de béisbol, cita médica, etc.), favor de llenar el formulario de Recogida Anticipada que es disponible en su portal UltraCamp.

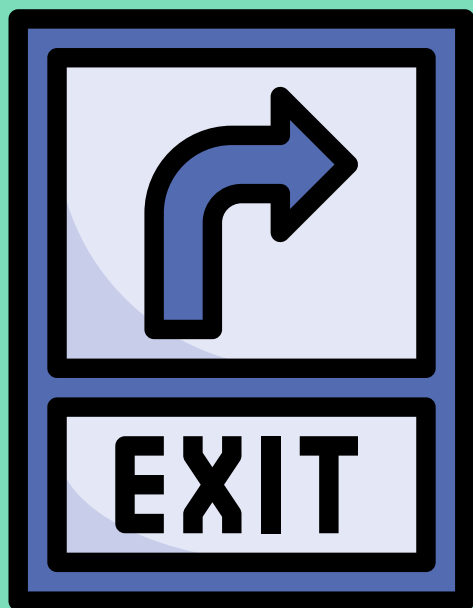

WESTVIEW

en el Games

Programa de clausura del viernes

La clausura del viernes es un breve programa para concluir la sesión de campamento de los campistas. Comenzará a las 2:00pm en el Refugio de Hogan Hill con una breve introducción del director, seguida de unas palabras del pastor residente de la semana. El programa concluirá con una canción para todo el campamento.

El programa de clausura del viernes es un excelente momento para conocer a los consejeros de su campista, enterarse de las actividades emocionantes que ocurrieron durante el campamento, tomar algunas fotos de su campista con sus nuevos amigos del campamento, intercambiar información de contacto y disfrutar escuchando a todos compartiendo una de las queridas canciones del campamento Westview.

Registro de Salida

Los campistas saldrán del comedor a la 1:30 pm.

La puerta principal se abrirá automáticamente a la 1:00 pm.

Usted y su campista deberán registrar su salida con un miembro del personal en cualquiera de las mesas de registro ubicadas en la parte trasera del refugio.

Deberá presentar su identificación con foto y estar acompañado/a por su campista a para que salgan. La mano de su campista será marcada con una "W" para indicar que ha sido verificado oficialmente. Su campista deberá mostrar la marca en su mano a otro miembro del personal al salir del campamento. La persona que recoja a cada campista debe estar registrada en UltraCamp como **Persona Autorizada** para que ese campista sea librado de la custodia de Westview. Aquí también podrá recoger cualquier medicamento de su campista.

Habrà un miembro del personal de Westview en el camino de salida del campamento para verificar las marcas en las manos de los campistas.

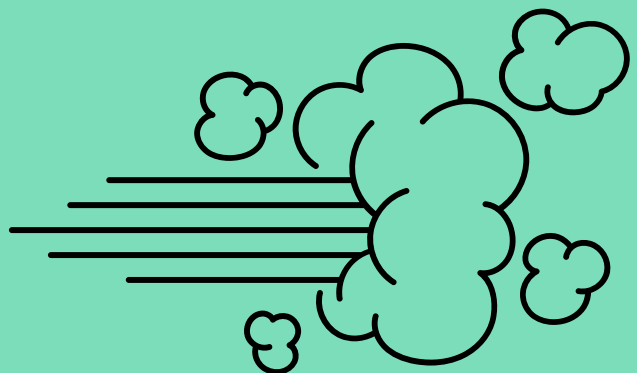

Información de salud para campistas

Veinticuatro horas antes del inicio de la sesión de su campista, recibirá un correo electrónico con un enlace al formulario de evaluación médica. favor de llenar este formulario antes de su llegada al campamento.

Los campistas no pueden llevar consigo ningún medicamento, de prescripción o de tienda. Todos los medicamentos deben entregarse al personal sanitario al registrarse. Deben estar en su envase original y dentro de una bolsa de plástico transparente etiquetada con el nombre del campista. El consejero del grupo lleva los medicamentos de emergencia.

Si su campista tiene necesidades dietéticas especiales, es posible que reciba una llamada o un correo electrónico para aclaración. Westview es un centro libre de cacahuetes.

Si su campista sufre una lesión que exceda las necesidades de primeros auxilios básicos, la dirección del campamento se pondrá en contacto con usted pronto.

Se le pedirá que recoja a su campista si tiene una temperatura más alto de 37.8 °C, vómitos recurrentes o si su enfermedad o lesión presenta problemas que podrían afectar su capacidad para tener una experiencia positiva en el campamento.

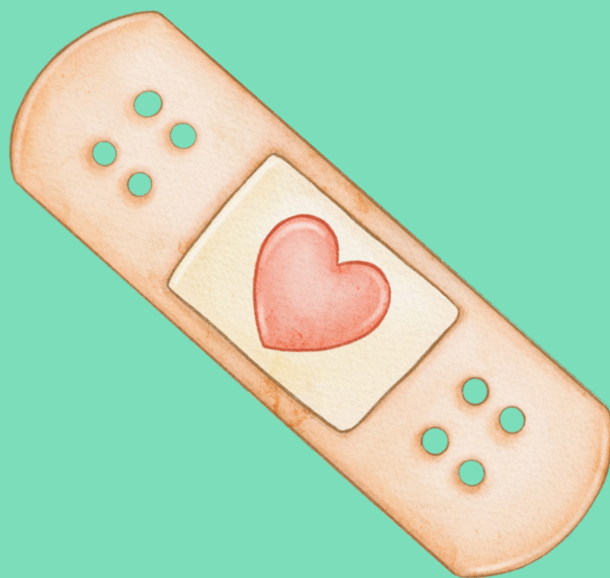

Por favor, mantenga a los niños en casa si muestran signos de enfermedad, incluyendo vómitos, diarrea, sarpullido o una temperatura más alto de 37.8°C (100°F).

Por favor, notifique al campamento dentro de las 24 horas si algún miembro de los hogares desarrolla una enfermedad contagiosa.

Fotos del campamento

Las fotos del campamento estarán disponibles el lunes de la semana siguiente a la sesión de su campista a través de su portal UltraCamp, además de publicaciones diarias en las redes sociales.



Llamadas telefónicas

Westview no tiene la infraestructura necesaria para que los campistas puedan realizar o recibir llamadas telefónicas. En caso de emergencia, puede llamar a la oficina.

(804) 457-4210

Aunque intentamos tener personal en la oficina durante el horario de trabajo, la naturaleza del campamento a veces no lo permite. Por favor, deje un mensaje o envíe un correo electrónico al Subdirector del Campamento.

Matt@westviewonthejames.org



Tienda del campamento

La tienda del campamento abrirá a la 1:00 pm los viernes para el registro de salida.

La tienda NO estará abierta durante de entrada.

Cada campista podrá visitar la tienda del campamento al menos una vez durante la semana. Puedes añadir dinero a la cuenta de la tienda de tu campista a través de tu portal UltraCamp. El efectivo de Jr. Camper se guardará en la tienda.



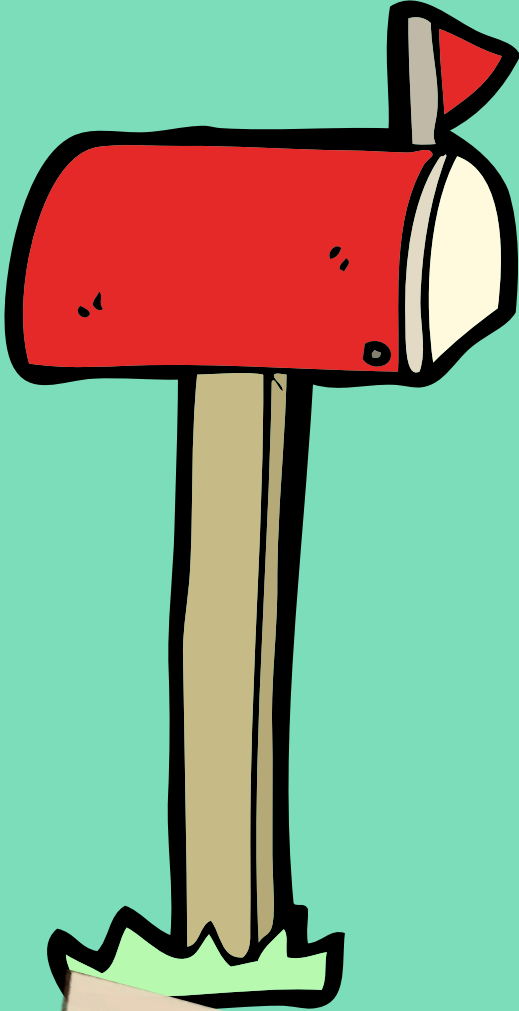

Correo para Campistas

¡A los campistas recibir correo!
Aunque puede enviarles cartas
por correo, te sugerimos dejarlas
en la recepción al salir del
campamento.

Por favor, incluya el nom del
campista, el número de la del
hogan y el día de la semana para
la entrega.

NO OLVIDES EL CORREO ELECTRÓNICO

También puedes enviar un correo
electrónico a tu campista, por una
pequeña tarifa, en el Centro de
Mensajes de tu portal UltraCamp.

**Nombre del campista y número
de Hogan**

1231 West View Rd.

Goochland, VA 23063

**Por favor, no traiga comida ni
dulces.**

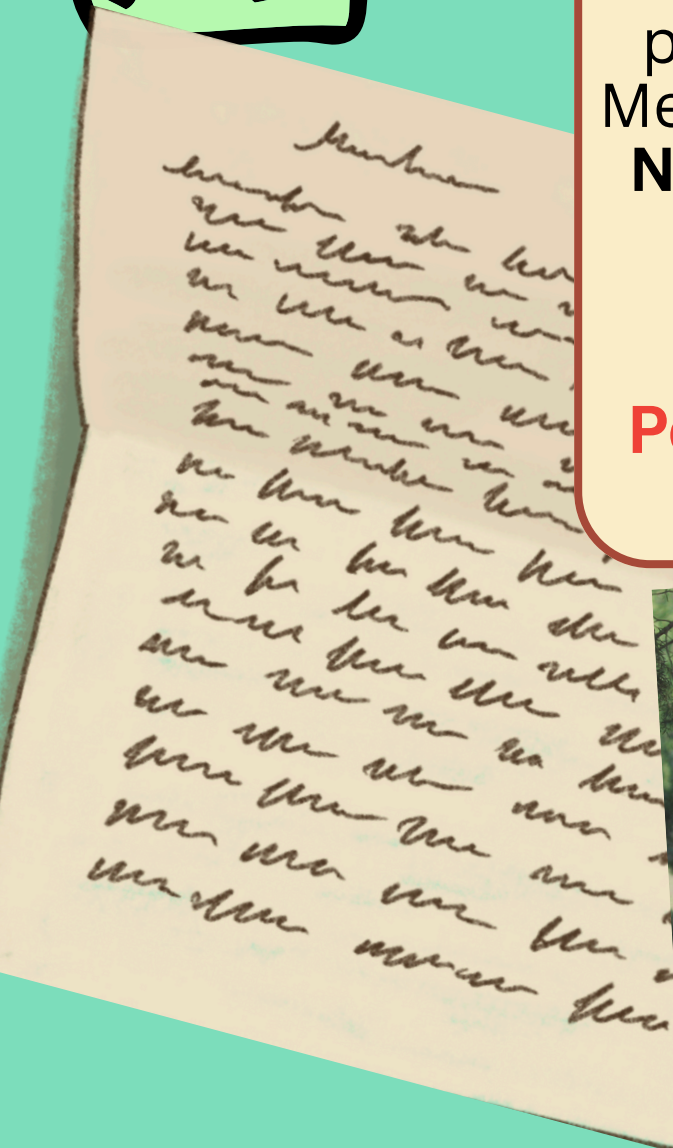

Reembolsos

Si retira a su campista de una sesión antes del 1 de mayo, se le reembolsará el pago total, menos el depósito de \$125 y la tarifa de inscripción de \$3.75.

Después del 1 de mayo, no se emitirán reembolsos, excepto por razones médicas, con una nota del médico en papel membretado oficial, menos el depósito de \$125 y la tarifa de inscripción de \$3.75.

Si ocurre una enfermedad durante el campamento, se emitirá un reembolso prorrateado menos el depósito de \$125 dólares y la tarifa de inscripción de \$3.75.

Si su campista no puede asistir al campamento debido a la información proveído en el Examen Médico Previo al Campamento, Westview intentará primero transferir su inscripción a la siguiente sesión disponible. Si no hay ninguna sesión disponible, se emitirá un reembolso total menos el depósito de \$125 y la tarifa de inscripción de \$3.75.

No se emitirán reembolsos si un campista salga el campamento debido a un problema de comportamiento.

Westview se reserva el derecho de rechazar cualquier reembolso.

Westview se reserva el derecho de cancelar cualquier programa para en que no hay suficientes inscripciones para garantizar una experiencia exitosa.

Todas las decisiones sobre reembolsos quedarán a discreción del director del campamento.





Procedimientos de emergencia

En caso de emergencia, nos pondremos en contacto con usted a través de varios medios.

Si esta situación no es crítica, Westview puede ponerse en contacto con usted por correo electrónico y/o mensaje de texto.

Si, por cualquier motivo, fuera necesario evacuar el campamento, Westview se pondrá en contacto con usted por teléfono y le proporcionará instrucciones específicas.

Asegúrese de que toda su información de contacto principal esté actualizada.



Política de comportamiento

En Westview, tratamos de proveer un ambiente divertido, seguro y saludable para todos los campistas. Westview respeta el derecho de todos los campistas a ser tratados con dignidad y respeto. Se espera que los campistas hagan lo mismo con los demás campistas y el personal. El personal del campamento fomentará un comportamiento apropiado mediante el refuerzo positivo, la firmeza y la redirección. Todos los campistas deben comprender y seguir las normas establecidas. Westview se reserva el derecho de registrar a un campista y sus pertenencias si se sospecha que posee artículos prohibidos. Por favor, revise estas normas con su campista.



Los campistas deberían:

- Trate a los demás con respeto.
- Sigue las reglas del campamento, la piscina y el hogan
- Siguen las instrucciones del personal del campamento.
- Trate los equipos y suministros con cuidado y respeto.
- Haz un esfuerzo por participar en el programa del campamento.

Los siguientes comportamientos pueden resultar en la expulsión del programa del campamento:

- Negarse a seguir las normas del campamento
- Utilizar lenguaje soez, vulgar u obsceno
- Robar o dañar el campamento y las pertenencias personales
- Salir del area del programa sin permiso
- Burlas o acoso
- Peleas de cualquier tipo
- Traer de drogas o alcohol y parafernalia
- Traer armas

Las 7 reglas de la vida en el campamento

1. ¡DIVERTIRSE!
2. La regla de las manos arriba
3. Prohibido correr (excepto cuando los consejeros dicen OK).
4. No tirar basura (Regla de basura de Westview)
5. Es obligatorio el uso de chalecos salvavidas en el lago y en el río.
6. Prohibido lanzar palos y piedras.
7. No no salge de un area sin que el personal lo sepa.

Reglas de Hogan



Se anima a los campistas y al personal a que desarrollen sus propias reglas para el hogan en cada sesión. Aquí hay algunos ejemplos del tipo de reglas que cada hogan creará.

- Cierra la puerta en silencio
- Rocía repelente de insectos/protector solar afuera
- No saltar de litera en litera
- Comer bocadillos y dulces afuera
- Mantener organizado el area de literas.
- EL TIEMPO DE DESCANSO ES TIEMPO HORIZONTAL

Reglas de la piscina

- No correr en la plataforma
- Prohibido zambullirse excepto en el pozo.
- Una persona a la vez en el muro de escalada
- Siga las instrucciones de Lifeguard



Lista de equipaje para el campamento residencial

incluidos Moonshadows y CIT

Esta lista está diseñada para una estancia de una semana; por favor, ajústela para el Mini Camp.

Westview sugiere que los campistas lleven su equipo en un contenedor rígido.

- Saco de dormir y/o sábanas y mantas (tamaño individual)
- Almohada
- Cepillo de dientes y pasta de dientes
- pijamas
- Pantalones largos (1 par)
- Pantalones cortos (al menos 5 pares)
- Camisas (al menos 5 de manga corta, 1 de manga larga,
- Calcetines (al menos un par al día)
- Ropa interior (al menos 6 pares)
- Traje de baño (apropiado para actividades físicas)
- **Botella de agua (se recomienda traer una extra)**
- Ropa de lluvia (chaqueta o poncho)
- Toalla de playa
- Zapatillas deportivas cerradas
- Zapatos de ducha
- Protector solar
- Linterna o lámpara frontal
- Repelente de insectos
- Las sandalias son opcionales, pero deben tener correa en talón.
- Bolsa para ropa sucia
- Bolsa/mochila para artículos de piscina y ducha
- Sellos y postales/artículos de papelería
- Biblia (los campistas que asistan por primera vez recibirán una Biblia)

DETENER
NO TRAER

Teléfono móvil*
Reloj inteligente*
Alimento



Westview no tiene responsabilidad por la pérdida o el daño de las pertenencias personales de los campistas; por favor, etiquete todos los artículos de su campista.

El objetivo del programa de campamento de verano de Westview es brindar a cada campista la oportunidad de experimentar la recreación al aire libre, participar en hogan y en comunidades grupales diurnas, y aprender sobre Dios a través del culto cristiano y el estudio bíblico.

Si tiene alguna pregunta o preocupación, puede comunicarse con el subdirector del campamento, Matt Hoover, al (804) 650-1958 o por correo electrónico a Matt@westviewonthejames.org.

¡Esperamos ver su campista muy pronto!

